LESTIN KESÄ 2022

Lestin tapahtumat kesäkuu

Milloin?	Mitä?	Missä?	Järjestäjät
1.6.2022 klo 17.00	Siivous- talkoot museolla	Lestijärven kotiseutumuseo	Lestijärven kotiseutuyhdistys
6.6.2022-17.6.2022	Kesäkerho	Lestin koulu	Lestijärven kunta Toholammin 4H
7.6.2022 klo 18.00	Polut ja laavut tutuiksi	Iso-Valkiainen	Lestijärven kunta
9.6.2022 klo 12.00	Tutustumisretki Karhunpiiloon	Lähtö kirkonkylältä klo 12.00	Yli-Lesti seura
9.6.2022 klo 18.00	Kuntalaisten iltasumpit	Lestin koulu	Lestijärven kunta
11.6.2022 klo 12.00-18.00	Parannan Rantakafén avajaiset	Parannan uimaranta	Parannan Rantakafé
12.6.2022 klo 13.00	Yhteislaulutilaisuus kahvio (käteismaksu)	Syrin koulu	Syrin maa- ja kotitalousseura

Lestin tapahtumat kesäkuu

Milloin?	Mitä?	Missä?	Järjestäjät
13.6.2022 ma-pe auki 9-15 lounas 11.00-13.30	Avajaiset Lounasravintola Peurantähti	Lestintie 6c	Pikku Peura Ky
14.6.2022 klo 18.00	Lestin kylien synty - tarinoita ja historiaa	Lestijärven kotiseutumuseo	Lestijärven kunta Lestijärven kotiseutuyhdistys
23.6.2022 klo 18.00	Discolandin muistelot • Lestin koulun esittelykierros • Iltanuotio Discolandin rannassa • Tietovisoja, musiikkia ja yllätysohjelmaa	Lestin koulu & Discolandin ranta	Tuhannen tarinan Discoland
27.6.2022	Kotiseutumuseo aukeaa	Lestijärven kotiseutumuseo	Lestijärven kotiseutuyhdistys
27.6.2022- 3.7.2022	Villaviikko	Lestijärven kotiseutumuseo	Lestijärven kotiseutuyhdistys
29.6.2022 klo 17.00	Lajikokeilu	Lestijärven urheilukenttä + ranta	Lestijärven kunta Yhdistykset, Yritykset

Lestin tapahtumat heinäkuu

Milloin?	Mitä?	Missä?	Järjestäjät
3.7.2022 klo 16.00	Heimo Enbuskan konsertti	Lestijärven Helluntaiseura-kunta (Lestintie 37)	Lestijärven Helluntaiseurakunta
4.7.2022-10.7.2022	Lesti-viikko	Lestijärvi	Lestijärven kunta Yhdistykset Yritykset
Heinäkuun joka tiistai klo 18.00	Höntsäjalkkis	Lestin urheilukenttä	Lestijärven kunta
11.7.2022-29.7.2022	Kunnanvirasto suljettu	Lestijärven kunnanvirasto	Lestijärven kunta

Lesti-viikon ohjelma seuraavalla sivulla

Lesti-viikon ohjelma

4.7.-10.7.2022

Maantantai 4.7

- Klo 11.00-13.00 Lestin koulun avoimet ovet
- Klo 14.00-17.00 Lestijärvi -maakuntajärven kunnostaminen
- Klo 17.00-20.00 SimWay ampumasimulaattorin testaus (yhdistysten tilat)
- Klo 18.30 YU-kisat
- Klo 19.00 Bingo Yli-Lestillä
- Klo 20.00 Pappilanpuron suppailu

Helluntaiseurakunnan kirppari auki Lesti-viikolla joka päivä klo 10-13 ja tiistai iltana 5.7 klo 17.00-19.00

Tiistai 5.7

- Klo 10.00-15.00 Leikkaukset ilman ajanvarausta - Parturi-Kampaamo Tytti
- Klo 11.00-13.00 Lestin koulun avoimet ovet
- Klo 11.00-13.00 Lasten päivä museolla
- Klo 14.00-17.00 Kestävän energian päivä
- Klo 18.00 Hautausmaakävely
- Klo 18.00 Höntsäjalkkis
- Klo 19.00 Haukkulenkki koiraystäville järj. Keski-Pohjanmaan lappalaiset

Kirppis ja käsityÖpuoti auki Lesti-viikolla MA-LA klo 11-14

Keskiviikko 6.7

- Klo 11.00-13.00 Lestin koulun avoimet ovet
- Klo 13.00 Siirtolaisuus Lestijärvellä -luento kotiseutumuseolla
- Klo 18-20 Kesäinen yhteislauluilta museolla

Torstai 7.7

- Klo 9.00-14.00 Eläkeliiton rantaongintakilpailu (ilmoittautuminen klo 9.00, kilpailu klo 11.00 alkaen)
- Klo 11.00-13.00 Lestin koulun avoimet ovet
- Klo 14.00-16.00 Kesälestiläisten tapaaminen Lestin koululla
- Klo 17.00-20.00 SimWay ampumasimulaattorin testaus (yhdistysten tilat)
- Klo 19.00 Viiniä ja villasukkia Saluuna Parilassa

Perjantai 8.7

- Klo 11.00-13.00 Lestin koulun avoimet ovet
- Klo 18.00 Lestin ympäripyöräily

Lauantai 9.7

- Klo 9.00 Beach volley turnaus Parannan uimarannalla (ilmoittautumiset Lestijärven Kiisto)
- Klo 10.00 Lestijoen melonta Lestijärven ympäristöyhdistys
- (ilmoittautumiset 0405431647)
- Klo 11.00-13.00 Toripäivä museolla
- Klo 11.00 Lasten rantaongintapäivä Kirkonkylän kalasatamassa

Sunnuntai 10.7

- Klo 10.00 Jumalanpalvelus
- Klo 11.00 50 vuotta sitten ripille päässeiden tapaaminen museolla
- Klo 11.00 Ruokailu museolla (omakustanteinen)
- Klo 12.30 Lestin päivä museolla
- Klo 18.00 Polut ja laavut tutuiksi - Valkeisen kierros

Lestin tapahtumat elokuu

Milloin?	Mitä?	Missä?	Järjestäjät
3.8.2022 klo 18.00	Valkeisen suppailu	Valkeinen	Lestijärven kunta
12.8.2022 klo 19.00	Rosvopaisti-ilta	Lestijärven kotiseutumuseo	Lestijärven kunta Lestijärven kotiseutuyhdistys Lestijärven Martat
21.8.2022 klo 15.00	Polut ja laavut tutuiksi	Pyssykallio	Lestijärven kunta
27.8.2022 klo 9.00	Lestijärven Muikkumarkkinat	Lestijärven tori	Lions Club
27.8.2022 klo 12-02	Perinteiset venetsialaisjuhlat	Saluuna Parila	Saluuna Parila

Tapahtumat syyskuu

Milloin?	Mitä?	Missä?	Järjestäjät
3.9.2022 klo 14.00	Polut ja laavut tutuiksi	Lehtosenjärvi	Lestijärven kunta
10.9.2022	Lestin veto - Vedenjakaja cupin osakilpailu	Lestijärven kirkonkylän kalasatama	Lestijärven palomiehet ry

Lestin kesää toteuttamassa:

LESTIJÄRVEN KUNTA
Lestintie 39, 69440 Lestijärvi

(06) 888 9111
lestijarven.kunta@lestijarvi.fi

Y-tunnus 0180774-6

VISIT LESTIJÄRVI
VOIMAA LUONNOSTA

Syrin maa- ja kotitalousseura
Lestijärven ympäristöyhdistys
Toholammin seurakunta
Helluntaiseurakunta
Keski-Pohjanmaan lappalaiset

Martat

LIONS INTERNATIONAL

VieKas LIFE

4H-yritys Parannan rantakafé
Helmi • Ella • Julia

Lestijärven vapaa-aikatoimi
Lestijärven kalastuskunta
Lestijärven kotiseutuyhdistys
Yli-Lesti seura
Lestijärven kiisto
Lestijärven Palomiehet ry

LESTIJÄRVEN METSÄSTYSYHDISTYS 1945

PIKKU PEURA
RIISTARAVINTOLA

SUURI MAGELLANIN PILLI

OP Jokilaaksot - Lestijärven konttori
Valkeisjärven leirintäalue
Pullapuoti
Saluuna Parila
Lestijärven Sale

Eläkeliitto

4H Toholampi

Palvelut & aukioloajat kesällä

Ostokset & muuta

Lestijärven Sale, Lestintie 48A
KESÄ- HEINÄKUU
MA-PE 8.00-21.00
LA 9.00-18.00
SU 11.00-19.00

Helluntaiseurakunnan kirppari, Lestintie 37
TOUKOKUU & KESÄKUU & ELOKUU
LA 10.00-13.00
HEINÄKUU 7.7 alkaen
TO 10.00-13.00
PE 10.00-13.00
LA 10.00-13.00

Kirppis ja käsityÖpuoti, Lestintie 30
Lesti-viikolla MA-LA 11-14
Muuten TO & LA 11-13

Lestijärven kirjasto, Lestintie 38A
MA 12-18
TI 10-15
KE suljettu
TO 11-18
PE 10-15
Arkipyhien aattoina klo 10 - 14

Osuuspankki, Lestintie 41
Käteis- ja kassapalvelut ovat avoinna ti klo 10-12
Muut pankkiasiat ajanvarauksella ti klo 10-16.00
Ajankohtaiset aukioloajat: Facebook @OP.jokilaaksot

Apteekki, Lestintie 41
Ma-Ti 9.00-16.30
Ke SULJETTU
To-Pe 9.00-16.30

Huoltoasema P. Kauppinen, Halsuantie 10
Huoltoasemapalvelut, polttoaineet, autotarvikkeet, kalastusluvat- ja välineet
Huoltamo 9.00-16.00 ja polttoaineet automaatista ympäri vuorokauden.
puh. +358400561787

Matkailun palvelut kootusti osoitteesta:
https://lestijarvenkunta.johku.com/fi_FI#

Ravintolat/kahvilat/catering

Parannan Rantakafé, Lestijärventie 618
Auki 11.6.-31.7.2022 klo 12.00-18.00
säävarauksella (lisätiedot somesta @parannanrantakafe)

Valkeisen leirintäalue, Kinnulantie 725
27.5.-31.9.2022 MA-SU 10-21
KeittiÖ auki 19.00 asti

Lounasravintola Peurantähti, Lestintie 6c
30.5.2022 alkaen
MA-PE 11.00-13.30

Riistaravintola Pikku Peura, Kinnulantie 695
Kokoukset, juhlat, catering (auki tilauksesta)
0505141001

Saluuna Parila, Lestintie 53
MA-TO 10.30-13.30 ja 18.00-22.00
PE 10.30-13.00 ja 17.00-02.00
LA 15.00-02.00
SU 12.00-18.00(20.00)

Pullapuoti, Lestintie 30
TO 11-13, puh. 0505966268

Hyvinvointi

Kuntonäppi, Lestintie 41
MA-PE 8.00-16.00, viikonloppuisin sopimuksen mukaan, puh. 0503599414

Hieroja Ville-Veikko Koskela
puh. 0445864442

Hieronta-Sisko
puh. 0451149763

Noora Nyberg
Jäsenkorjaus, äänimaljahoidot
Kraniosakraaliterapia
puh. 0405932379

Parturi-Kampaamo Tytti, Lestintie 41
MA-PE avoinna sopimuksen mukaan
puh. 0401581779

Lomaile luonnollisesti Lestijärvellä!

Haluaisitko päästä kokemaan elämäsi seikkailun Lestijoen melonnassa, nauttimaan rentouttavista turvesaunahoidoista, kalastamaan Lestijoelle tai peilityynelle järvelle tai kokeilemaan uutta jännittävää SimWay ampumasimulaattoria?

Tahdotko nauttia ihanasta ateriasta viihtyisässä ravintolassa tai raikkaassa ulkoilmassa retkesi lomassa?

Oletko haaveillut majoittuvasi upeassa huvilassa rauhallisen järven rannalla paljusta, maisemista ja aktiviteeteista nauttien?

Uuteen verkkokauppaamme on koottu Lestijärven yrittäjien, yhdistysten ja kunnan palveluita, jotta unelmiesi loman varaaminen olisi sinulle mahdollisimman helppoa!

Verkkokaupasta löydät:

tekemistä ja aktiviteetteja
majoitukset
välinevuokrat
ostokset
palvelut
Lestijärven historiaa
retkeilyreitit
kokous- ja juhlatilat
ruokapalvelut
kuntosalikortit
Lestin koulun tilat
ja paljon muuta!

Tutustu ja varaa lomasi:

https://lestijarvenkunta.johku.com/fi_FI#

Lue lisää ja seuraa meitä somessa!

VISIT LESTIJÄRVI
VOIMAA LUONNOSTA

0401549624 visit@lestijarvi.fi

#visitlestijärvi #voimaaluonnosta #lestilläonlystiä #lestinkesä

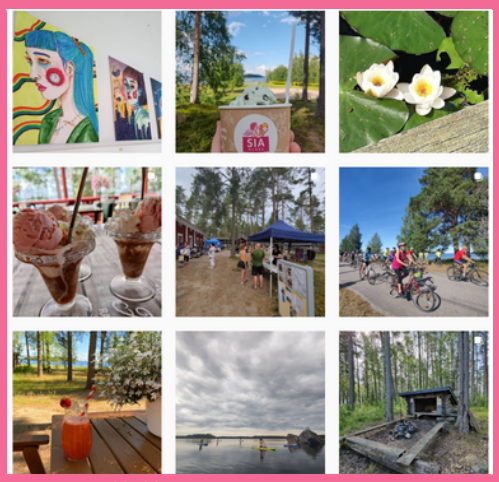

Tykkää Instagramissa

@visitlestijarvi @lestijarvenkunta
@lestijarven_vapaa_aikatoimi

Lue lisää

https://visitlestijarvi.fi/

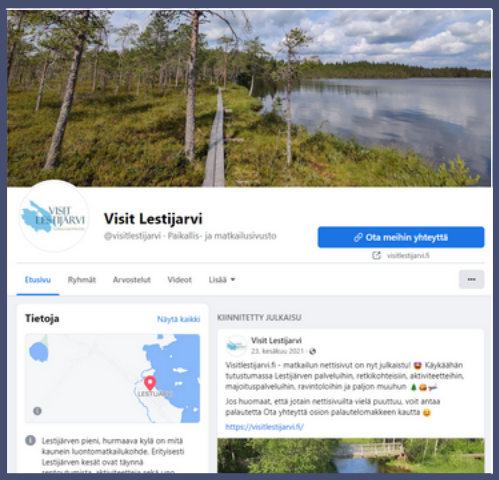

Jaa Facebookissa

@visitlestijarvi @lestijarvenkunta
@lestijarven_vapaa_aikatoimi

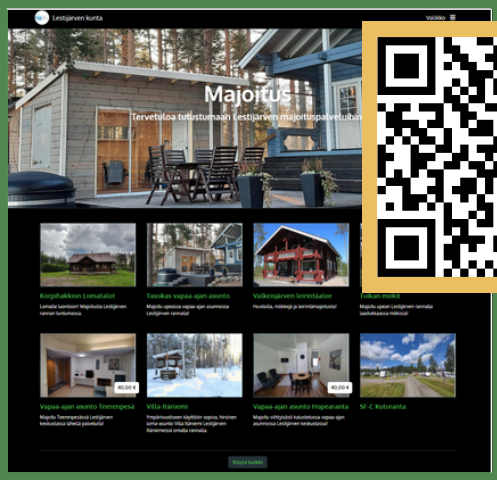

Varaa verkossa

https://lestijarvenkunta.johku.com/fi_FI

Kurkkaa myÖs yritysten ja yhdistysten omia somekanavia ja verkkosivuja!

Tapahtumakalenteria täydennetään ja muutokset tapahtumiin, palveluiden ja niiden aukioloaikoihin ovat mahdollisia. Seuraa tapahtumien toteutumista somessa. Seuraaviin kuntatiedotteisiin päivitetty tapahtumakalenteri ilmoitetaan vain kuukausi kerrallaan, joten säilyttäkää tämä liite. Tämän liitteen päivitetty ja viimeisin versio lÖytyy aina osoitteesta:
https://visitlestijarvi.fi/lestin-kesa-2022-tapahtumakalenteri/